

Casco inspectierapport

Scheepsnaam:	Lumara	NBKB nummer:	W. Ki.2018.04.11252
ENI-nummer:		Datum inspectie:	24-04-2018
Soort vaartuig:	pleziervaartuig	Plaats inspectie:	Terherne
Soort certificaat:	CBB	NBKB inspecteur:	R.J.H. Klaassen

- Schip geïnspecteerd i.v.m. eerste certificering overeenkomstig artikel 8 van de EU richtlijn 2006/87/EG.

Uit te voeren reparaties

1. Dubbeling aanbrengen: afm. ca. 500 x 600 x 6 mm
2. Dubbeling aanbrengen: afm. ca. 850 x 1600 x 6 mm

Standpijp was in het schip niet bereikbaar voor inspectie. Bij de volgende casco keuring er voor zorgen dat deze bereikbaar is.

Eindinspectie:



Door het mailen van foto's aantonen dat bovengenoemde afwijkingen zijn opgelost

Opmerkingen:

Alle onvolkomenheden die tijdens de nog uit te voeren werkzaamheden van bovengenoemde afwijkingen aan het licht komen, dienen ter beoordeling aan de inspecteur te worden gemeld en, indien nodig, te worden opgelost.

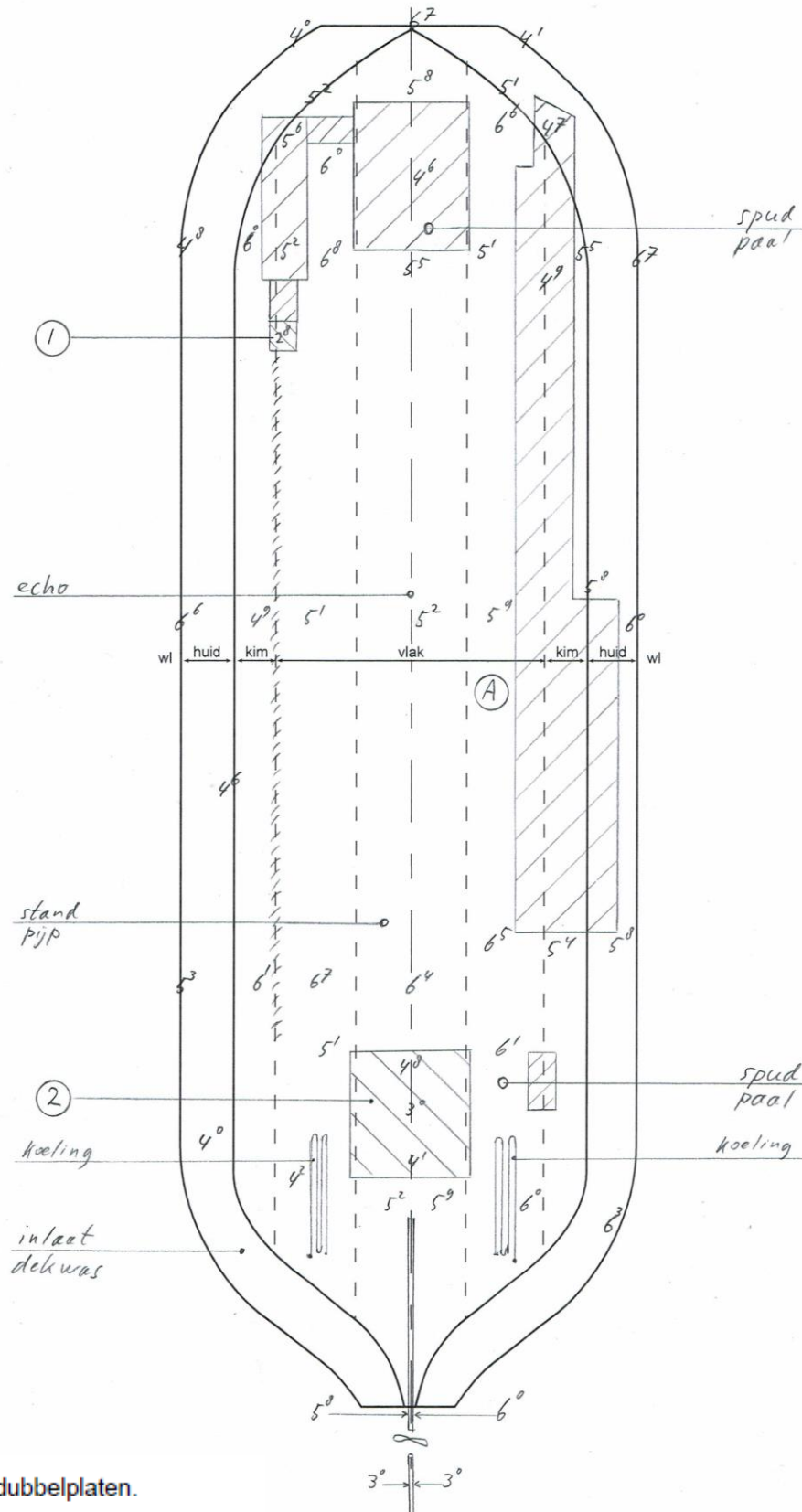
Lumara, casco meting 24-04-2018



-  Aanwezige dubbelplaten.
-  Nieuw aangebrachte dubbelplaten.
-  Nieuwe plaat